

Literal a1) Estructura orgánica funcional

ORGANIGRAMA ESTRUCTURAL DEL GAD PARROQUIAL RURAL DE BELLAMARIA (BALSAS)

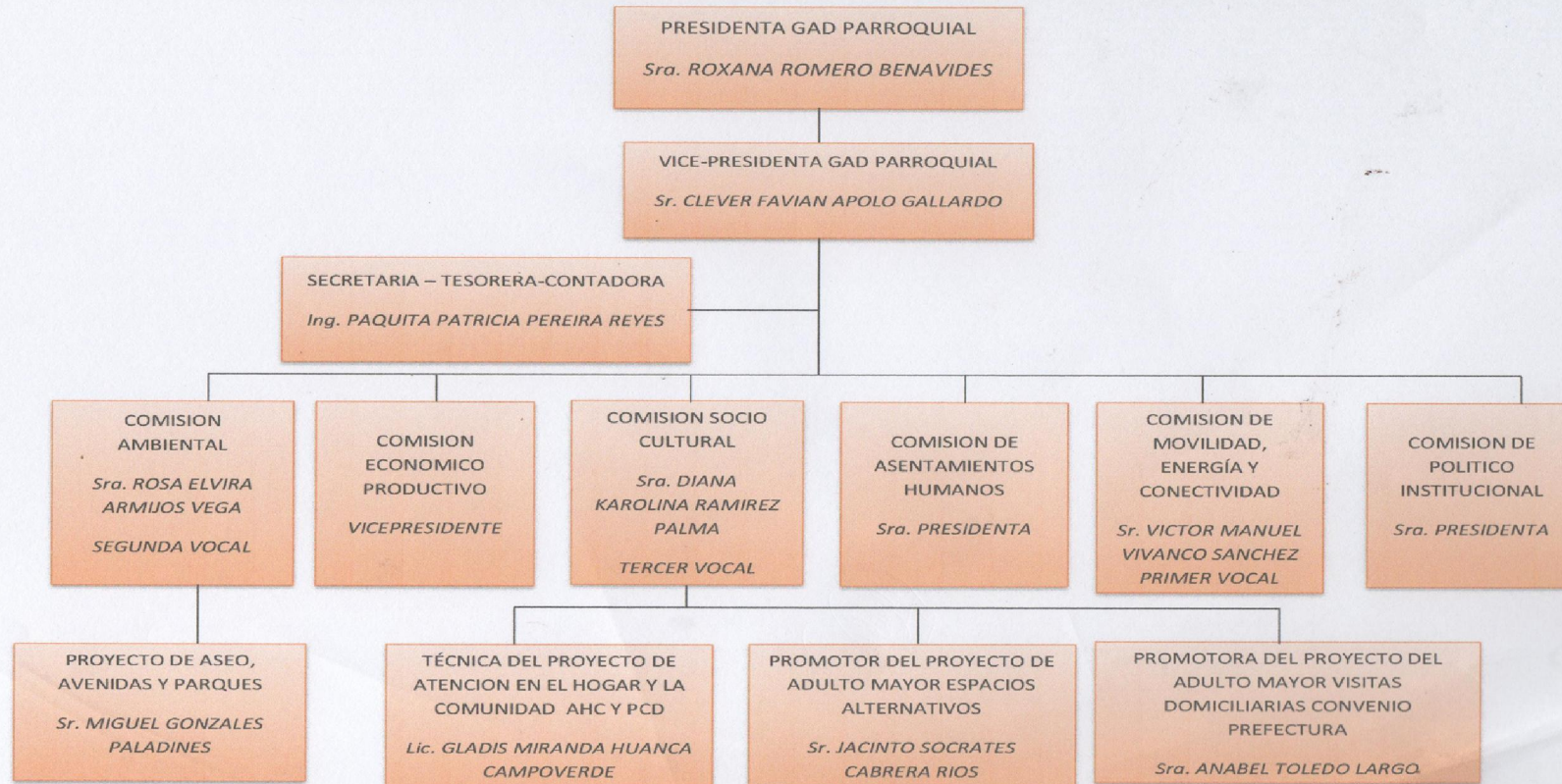

LINK PARA DESCARGAR EL ESTATUTO ORGÁNICO / ESTATUTO POR PROCESOS

http://www.gadbellamaria.gob.ec/images/REGLAMENTOINTERNO_DE_LA_D_PARROQUIAL_DE_BELLAMARIA_RESOLUCION_N%C2%BA001.pdf

FECHA ACTUALIZACIÓN DE LA INFORMACIÓN:	
PERIODICIDAD DE ACTUALIZACIÓN DE LA INFORMACIÓN:	31/08/2017
UNIDAD POSEEDORA DE LA INFORMACION - LITERAL a1):	MENSUAL
RESPONSABLE DE LA UNIDAD POSEEDORA DE LA INFORMACIÓN DEL LITERAL a1):	DIRECCIÓN ADMINISTRATIVA-FINANCIERA
CORREO ELECTRÓNICO DEL O LA RESPONSABLE DE LA UNIDAD POSEEDORA DE LA INFORMACIÓN:	ROXANA ROMERO BENAVIDES
NÚMERO TELEFÓNICO DEL O LA RESPONSABLE DE LA UNIDAD POSEEDORA DE LA INFORMACIÓN:	gadparroquialbellamaria@hotmail.com